

PCR検査を受ける前に・・・

当社の「PCR検査付き旅行商品」もしくは「PCR検査旅行オプション型商品」にお申込みいただいた方、今後当社へ「PCR検査付き旅行商品」もしくは「PCR検査旅行オプション型商品」の旅行をお申込いただくことを前提とした方で無症状の方が対象となります。

～PCR検査手順についてのご説明～



COVID-19PCR
新型コロナウイルスPCR検査

by UKK

1

PCR検査付き旅行商品もしくはPCR検査旅行オプション型商品をお申込後、当社よりPCR検査の結果を通知される事の同意書を得た上で、検査キットネームシールを郵送にてご自宅へお送りさせていただきます。

↓ネームシール

お名前がカタカナで記入してあります。

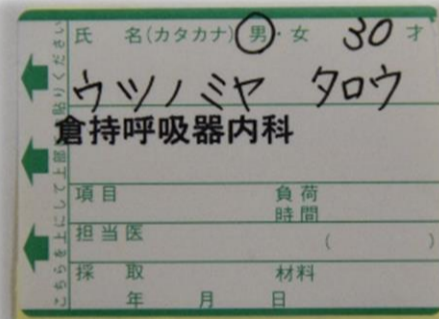

↑検査キット

(容器は滅菌済みになりますので、唾液の採取以外では蓋を開けないでください)

2

検査キットの袋を開けて中に入っている容器を取り出します。



3

容器を取り出したら、ネームシールを画像と同じように容器に貼り付けてください。



※ネームシールの矢印の先が蓋の方へ向くように貼り付けてください

4

蓋を開けて中に入っているストローを取り出し、ストローをくわえ容器の中に唾液が自然に流れるように溜めてください。

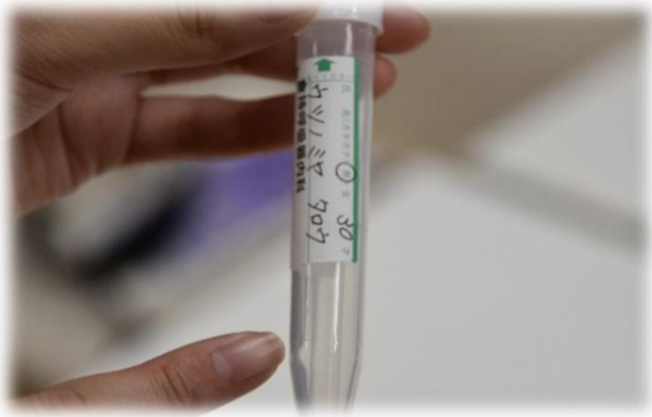

※指で指している線の位置まで入れてください（1ml～2ml）
容器の外に唾液がつかないように注意してください。

5

容器の線まで唾液を入れましたらストローを中に入れ、蓋をしっかりと締めてください。



6

蓋をしっかりと締めた容器をあらかじめ電話にてご連絡の上、**受付時間の10時00分～14時00分まで**にうつのみや観光指定受付場所までご持参ください。

7

検査結果は、2日程度で電話にて通知いたします。
その後あらためて書面をお送りさせていただきます。

《 P C R 検査の注意事項 》

- ※唾液を採取する前は、歯磨きや飲食・喫煙をしないでください。
歯磨きや飲食・喫煙をした際は、30分間時間をおいて検査をしてください。
- ※検査キットを持参される際は、当日採取したものをお持ちいただくようお願いいたします。検査機関への持ち込みが採取してから48時間を過ぎてしまうと正確な検査結果とならないことがございますのでご注意ください。
- ※毎週水曜日・日曜日また祝日は、検査の受付をお受けすることができませんので、あらかじめご了承ください。